

NOTICE DE RÉGLAGE ET DE PERSONNALISATION DE LA TÉLÉCOMMANDE NOÉ

ETAPES :

- | | | | |
|---|-------------------------------------|---|--------------------------------|
| 1 | Présentation NOÉ | 5 | Nommer les canaux |
| 2 | Insérer les piles | 6 | Affecter les volets aux canaux |
| 3 | Régler l'heure | 7 | Programmer des heures |
| 4 | Activer le nombre de canaux désirés | 8 | Activer des heures |

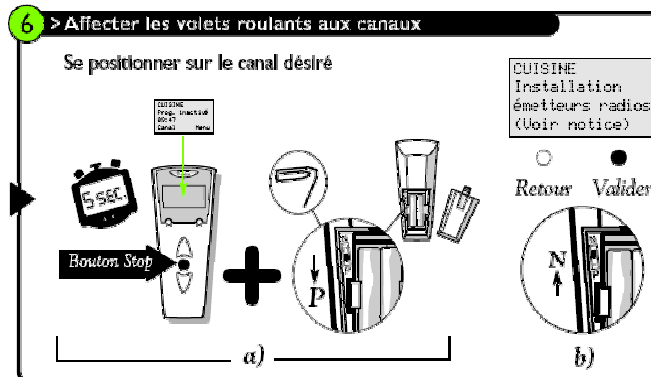
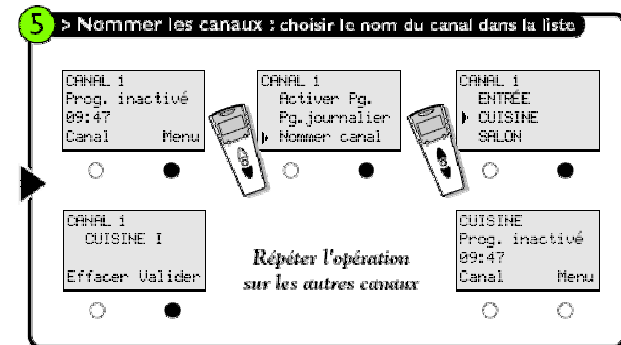
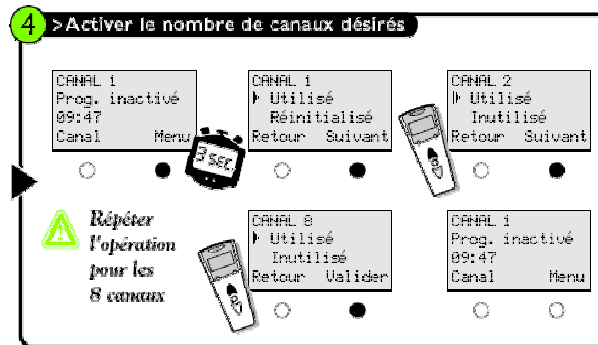
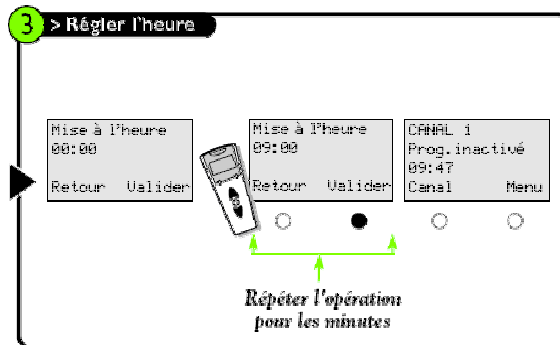
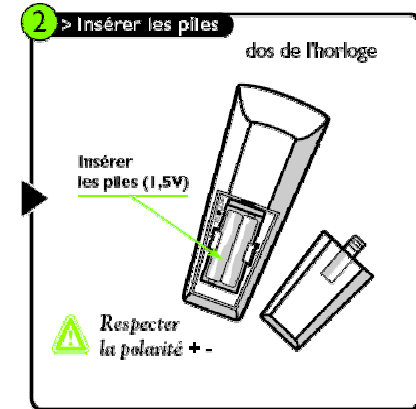
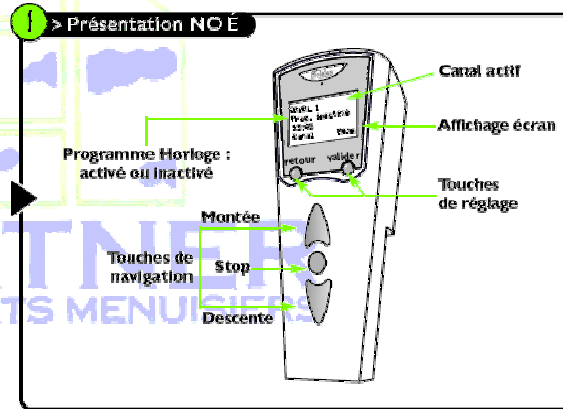

c) Avec l'émetteur déjà affecté au volet roulant :

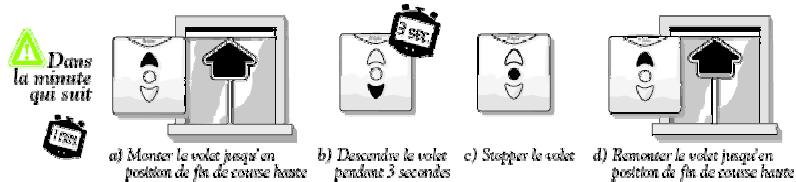

Pour chaque volet concerné, répéter les opérations de cette étape



7 > Programmer les heures d'ouverture et de fermeture sur chaque canal

Répéter l'opération pour la fermeture et la position intermédiaire

8 > Activer les heures programmées

Répéter l'opération sur les autres canaux

Astuces

1 POUR DESACTIVER LA PROGRAMMATION DES HEURES : REPRENDRE 8 ET CHOISIR "INACTIVE"

2 POUR LA MODIFICATION DES HEURES : REPRENDRE 7 ET MODIFIER LES HEURES

3 POUR ENREGISTRER ET ATTEINDRE LA POSITION INTERMÉDIAIRE :

Régler, enregistrer et atteindre une Position Intermédiaire avec la télécommande de base

Régler la position souhaitée.

Pour la modifier à votre convenance, répétez l'opération.

Toutes nouvelles positions enregistrées suppriment la précédente.

Pour accéder la Position Intermédiaire d'un volet, réalisez l'appui simultané, comme ci-contre, sur l'écran de la touche concernée.

Pour atteindre la Position Intermédiaire de tous les volets d'un canal

La Position Intermédiaire est en plus : vous pouvez choisir de ne pas en saisir et de ne pas enregistrer d'heure de programmation pour la Position de Couvert.

4 POUR LA VÉRIFICATION DES HEURES D'UN CANAL :

Maintenir la touche Stop pendant 2 sec., au relâchement : les heures programmées s'affichent instantanément. Ne fonctionne que si les heures programmées sont enregistrées et la programmation activée.

5 CRÉER VOUS MÊME LE NON D'UN CANAL :

Ecrivez le nom une lettre à la fois et validez à chaque lettre.

Répéter l'opération sur les canaux désirés.

6 CRÉER UN ESPACE ENTRE DEUX MOTS :

Répéter l'opération sur les canaux désirés.

Tableau d'affectations des volets roulants

Volets roulants à affecter	Canal 1 commande générale		Canal 2 Salon		Canal 3 Chambre Marc		Canal 4		Canal 5		Canal 6		Canal 7		Canal 8	
	Affectations															
	Ouvr	Ferme	Ouvr	Ferme	Ouvr	Ferme	Ouvr	Ferme	Ouvr	Ferme	Ouvr	Ferme	Ouvr	Ferme	Ouvr	Ferme
Exemple	<input checked="" type="checkbox"/>	<input checked="" type="checkbox"/>	<input checked="" type="checkbox"/>	<input checked="" type="checkbox"/>	<input checked="" type="checkbox"/>	<input checked="" type="checkbox"/>	<input type="checkbox"/>	<input type="checkbox"/>	<input type="checkbox"/>	<input type="checkbox"/>	<input type="checkbox"/>	<input type="checkbox"/>	<input type="checkbox"/>	<input type="checkbox"/>	<input type="checkbox"/>	<input type="checkbox"/>
Salon	<input checked="" type="checkbox"/>	<input checked="" type="checkbox"/>	<input checked="" type="checkbox"/>	<input checked="" type="checkbox"/>	<input checked="" type="checkbox"/>	<input checked="" type="checkbox"/>	<input type="checkbox"/>	<input type="checkbox"/>	<input type="checkbox"/>	<input type="checkbox"/>	<input type="checkbox"/>	<input type="checkbox"/>	<input type="checkbox"/>	<input type="checkbox"/>	<input type="checkbox"/>	<input type="checkbox"/>
Cuisine	<input checked="" type="checkbox"/>	<input checked="" type="checkbox"/>	<input type="checkbox"/>	<input type="checkbox"/>	<input checked="" type="checkbox"/>	<input checked="" type="checkbox"/>	<input type="checkbox"/>	<input type="checkbox"/>	<input type="checkbox"/>	<input type="checkbox"/>	<input type="checkbox"/>	<input type="checkbox"/>	<input type="checkbox"/>	<input type="checkbox"/>	<input type="checkbox"/>	<input type="checkbox"/>
	<input type="checkbox"/>	<input type="checkbox"/>	<input type="checkbox"/>	<input type="checkbox"/>	<input type="checkbox"/>	<input type="checkbox"/>	<input type="checkbox"/>	<input type="checkbox"/>	<input type="checkbox"/>	<input type="checkbox"/>	<input type="checkbox"/>	<input type="checkbox"/>	<input type="checkbox"/>	<input type="checkbox"/>	<input type="checkbox"/>	<input type="checkbox"/>
	<input type="checkbox"/>	<input type="checkbox"/>	<input type="checkbox"/>	<input type="checkbox"/>	<input type="checkbox"/>	<input type="checkbox"/>	<input type="checkbox"/>	<input type="checkbox"/>	<input type="checkbox"/>	<input type="checkbox"/>	<input type="checkbox"/>	<input type="checkbox"/>	<input type="checkbox"/>	<input type="checkbox"/>	<input type="checkbox"/>	<input type="checkbox"/>
	<input type="checkbox"/>	<input type="checkbox"/>	<input type="checkbox"/>	<input type="checkbox"/>	<input type="checkbox"/>	<input type="checkbox"/>	<input type="checkbox"/>	<input type="checkbox"/>	<input type="checkbox"/>	<input type="checkbox"/>	<input type="checkbox"/>	<input type="checkbox"/>	<input type="checkbox"/>	<input type="checkbox"/>	<input type="checkbox"/>	<input type="checkbox"/>
	<input type="checkbox"/>	<input type="checkbox"/>	<input type="checkbox"/>	<input type="checkbox"/>	<input type="checkbox"/>	<input type="checkbox"/>	<input type="checkbox"/>	<input type="checkbox"/>	<input type="checkbox"/>	<input type="checkbox"/>	<input type="checkbox"/>	<input type="checkbox"/>	<input type="checkbox"/>	<input type="checkbox"/>	<input type="checkbox"/>	<input type="checkbox"/>
	<input type="checkbox"/>	<input type="checkbox"/>	<input type="checkbox"/>	<input type="checkbox"/>	<input type="checkbox"/>	<input type="checkbox"/>	<input type="checkbox"/>	<input type="checkbox"/>	<input type="checkbox"/>	<input type="checkbox"/>	<input type="checkbox"/>	<input type="checkbox"/>	<input type="checkbox"/>	<input type="checkbox"/>	<input type="checkbox"/>	<input type="checkbox"/>
	<input type="checkbox"/>	<input type="checkbox"/>	<input type="checkbox"/>	<input type="checkbox"/>	<input type="checkbox"/>	<input type="checkbox"/>	<input type="checkbox"/>	<input type="checkbox"/>	<input type="checkbox"/>	<input type="checkbox"/>	<input type="checkbox"/>	<input type="checkbox"/>	<input type="checkbox"/>	<input type="checkbox"/>	<input type="checkbox"/>	<input type="checkbox"/>
	<input type="checkbox"/>	<input type="checkbox"/>	<input type="checkbox"/>	<input type="checkbox"/>	<input type="checkbox"/>	<input type="checkbox"/>	<input type="checkbox"/>	<input type="checkbox"/>	<input type="checkbox"/>	<input type="checkbox"/>	<input type="checkbox"/>	<input type="checkbox"/>	<input type="checkbox"/>	<input type="checkbox"/>	<input type="checkbox"/>	<input type="checkbox"/>

CE INSTRUCTIONS DE SECURITE IMPORTANTES. AVERTISSEMENT - IL EST IMPORTANT POUR LA SECURITE DES PERSONNES DE SUIVRE LES INSTRUCTIONS. CONSERVEZ CES INSTRUCTIONS

Une installation incorrecte peut conduire à de graves blessures.

Avant installation, enlever et mettre hors service tout ce qui n'est pas nécessaire au fonctionnement normal.

- Ce moteur doit être installé et réglé par un installateur qualifié selon les instructions sur le site.
- Le couple et la durée de fonctionnement doivent être compatibles avec les caractéristiques du produit posé.
- Pour régler ou ajuster, vous devez être à l'abri de la vue. En cas de problème, veuillez vous référer au catalogue Finalfit.
- Si l'installation est commandée par un intervenant, assurez-vous que :
- Toutes les mesures sont prises pour garantir la sécurité des personnes handicapées.
- Pour les moteurs équipés d'une manivelle de secours, l'usage de manivelle doit être installé à une hauteur minimale de 1,20 m.
- Pour le contrôle ou l'entretien des parties électriques, le fabricant doit être avisé lors de la mise en service.

Mises en garde : Utilisateur

- Ne pas laisser les enfants jouer avec les dispositifs de commande.
- Tenir la télécommande hors de portée des enfants.
- Éviter l'obstruction à l'installation afin de limiter tout risque d'incendie ou d'endommagement des câbles.
- Ne pas utiliser la télécommande à une exposition en extérieur.
- Pour les moteurs qui possèdent une manivelle de secours, l'utilisateur doit prendre les mesures nécessaires pour empêcher toute utilisation de la manivelle pendant les opérations d'entretien (nettoyage des volets).
- Pour le contrôle ou l'entretien des parties électriques, le fabricant doit être avisé lors de la mise en service.

Vous rencontrez un problème ?
 Appelez d'abord votre technico-commercial

En cas de besoin appelez
SOS poseurs au 04 50 98 78 60
 du lundi au vendredi
 de 8h à 12h et de 14h à 17h30